

Pórt. 1  
Pórt. 2

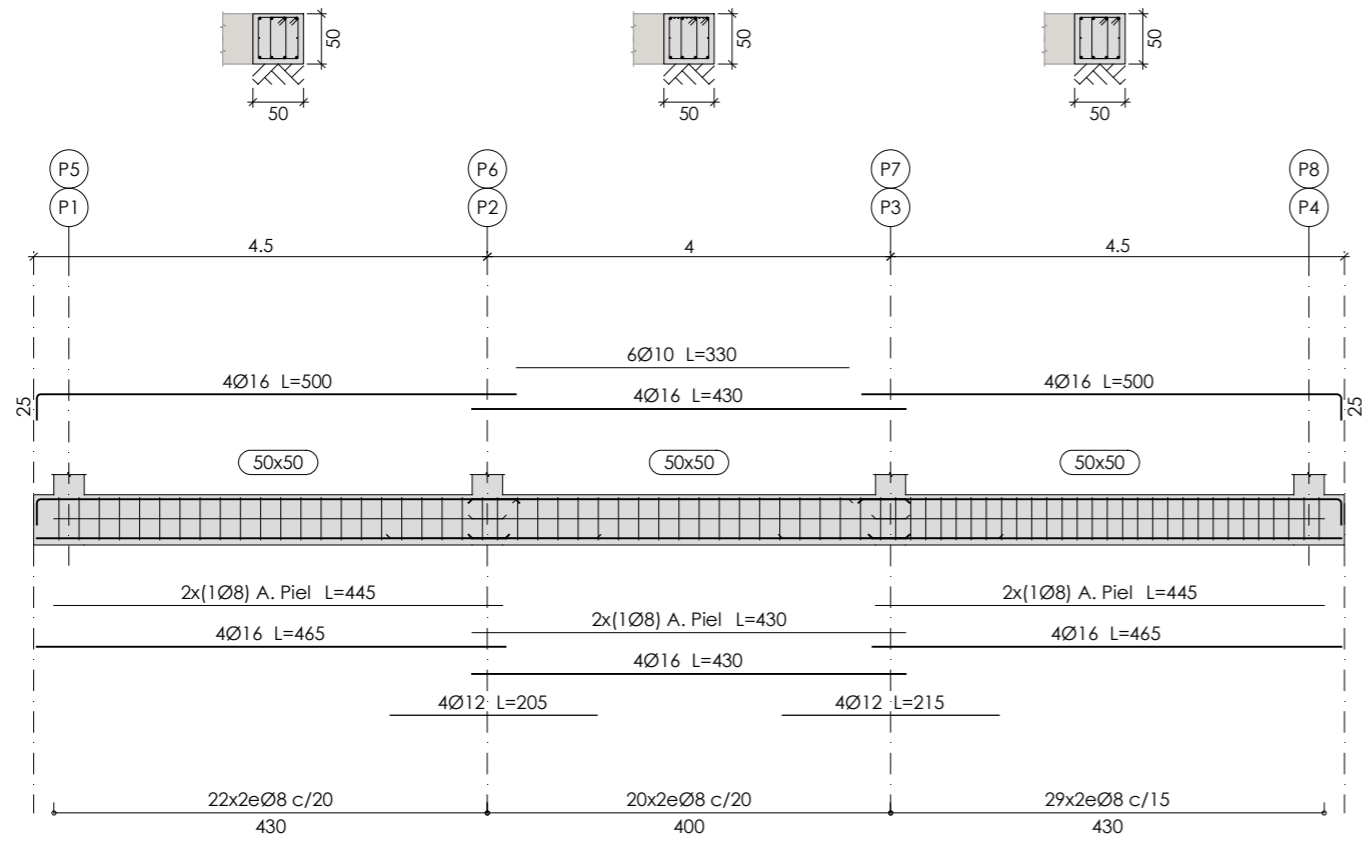

Pórt. 3  
Pórt. 4

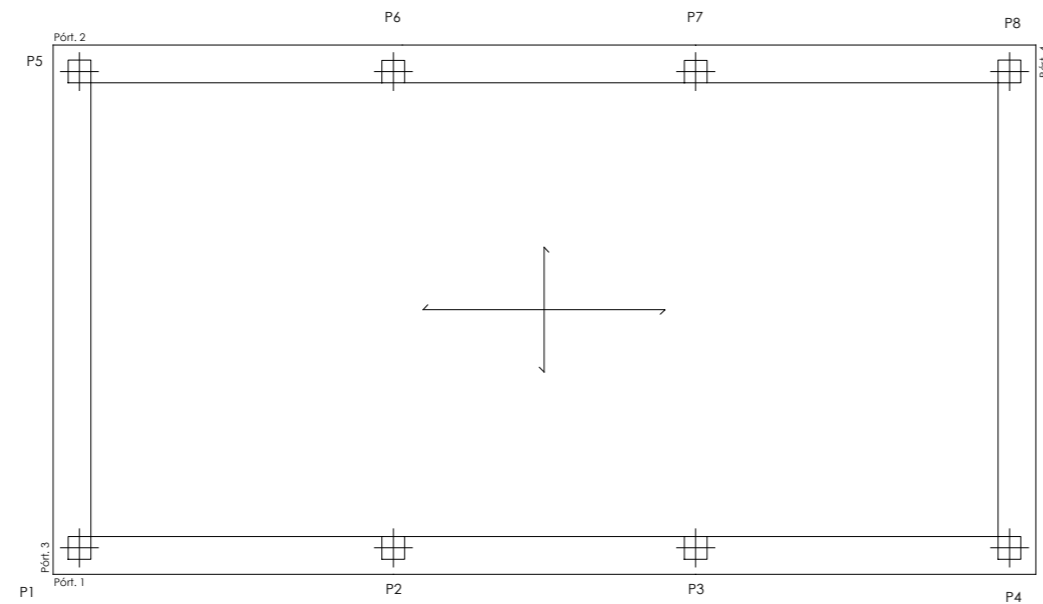
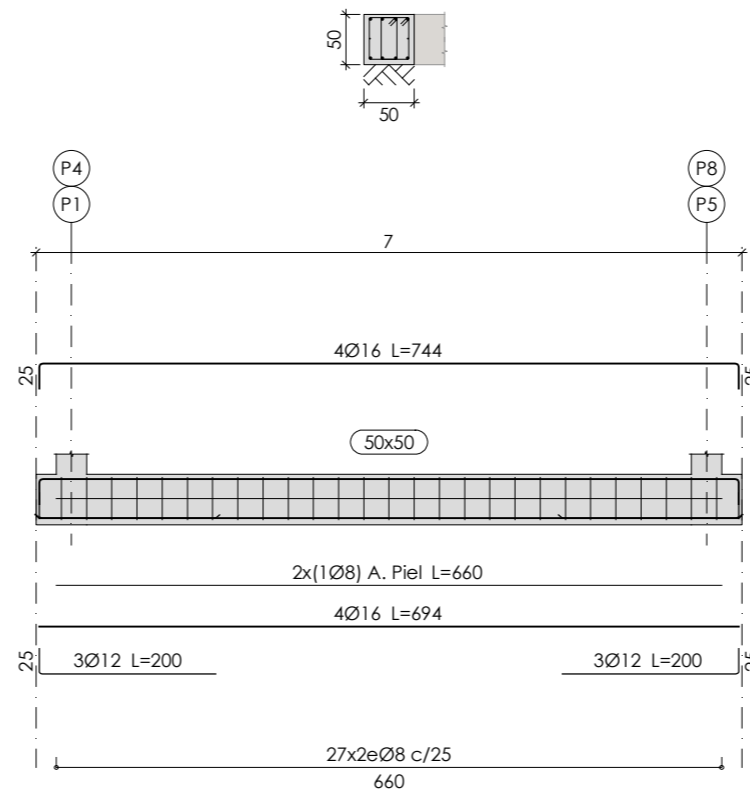

1 Armado de Vigas Cimentación  
e: 1/75

Revisión:	Fecha:	Realizado:	Supervisado:	Aprobado:	Revisión:	Fecha:	Realizado:	Supervisado:	Aprobado:



Autor:  
**Tomás Llavador** ARQUITECTOS+INGENIEROS **sanna** arquitectura

José María Tomás Llavador  
Arquitecto  
Col. Nº: 2.732

Remedios Vicens Salort  
Arquitecta  
Col. Nº: 4.584

Carlos García Torres  
Arquitecto  
Col. Nº: 13.975

Fecha:  
SEPTIEMBRE 2023  
Código:  
950

Título de proyecto:  
PROYECTO MODIFICADO DE AMPLIACIÓN Y ADECUACIÓN  
DEL C.E.I.P. MANUEL DE TORRES  
CALLE MAYOR, Nº 88  
03160 ALMORADI, ALICANTE

Escala:  
1/75

Plano:  
VIGAS CIMENTACIÓN

Plano nº:  
EPS-04