

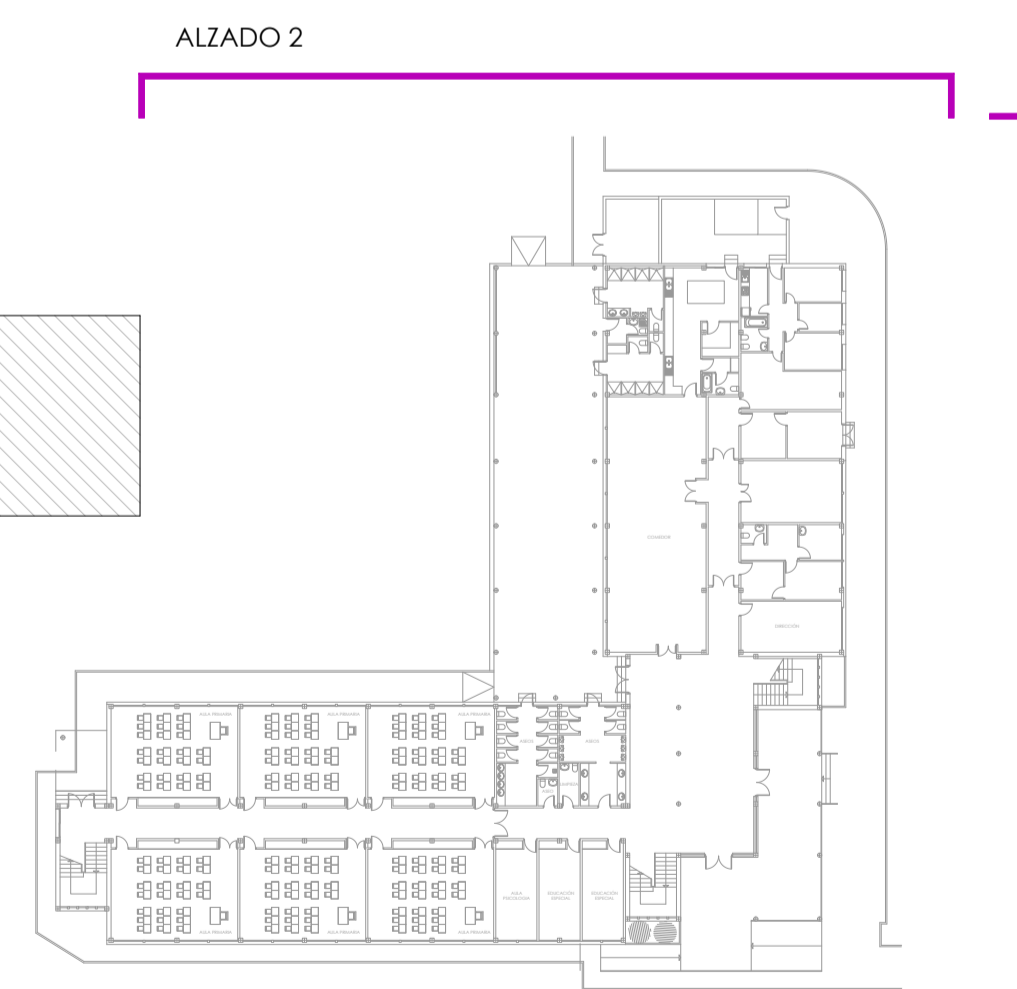

ALZADO 1





ALZADO 2



ALZADO 1

Revisión:	Fecha:	Realizado:	Supervisado:	Aprobado:	Revisión:	Fecha:	Realizado:	Supervisado:	Aprobado:

 <p>AYUNTAMIENTO DE Almoradi</p>	<p>Autor:</p> <p>Tomás Llavador ARQUITECTOS+INGENIEROS </p>	<p>José María Tomás Llavador</p> <p>Arquitecto Col. Nº: 2.732</p>	<p>Remedios Vicens Salort</p> <p>Arquitecto Col. Nº: 4.584</p>	<p>Carlos García Torres</p> <p>Arquitecto Col. Nº: 13.975</p>	<p>Fecha:</p> <p>SEPTIEMBRE 2023</p> <p>Código:</p> <p>950</p>	<p>Título de proyecto:</p> <p>PROYECTO MODIFICADO DE AMPLIACIÓN Y ADECUACIÓN DEL C.E.I.P. MANUEL DE TORRES CALLE MAYOR, Nº 88 03160 ALMORADÍ, ALICANTE</p>	<p>Escala:</p> <p>A3 = 1/200 A1 = 1/100</p>	<p>Plano:</p> <p>EDIFICIO PRINCIPAL PRIMARIA ALZADOS 1 Y 2</p>	<p>Plano nº:</p> <p>A.5.1</p>
--	---	---	--	---	--	--	---	--	-------------------------------