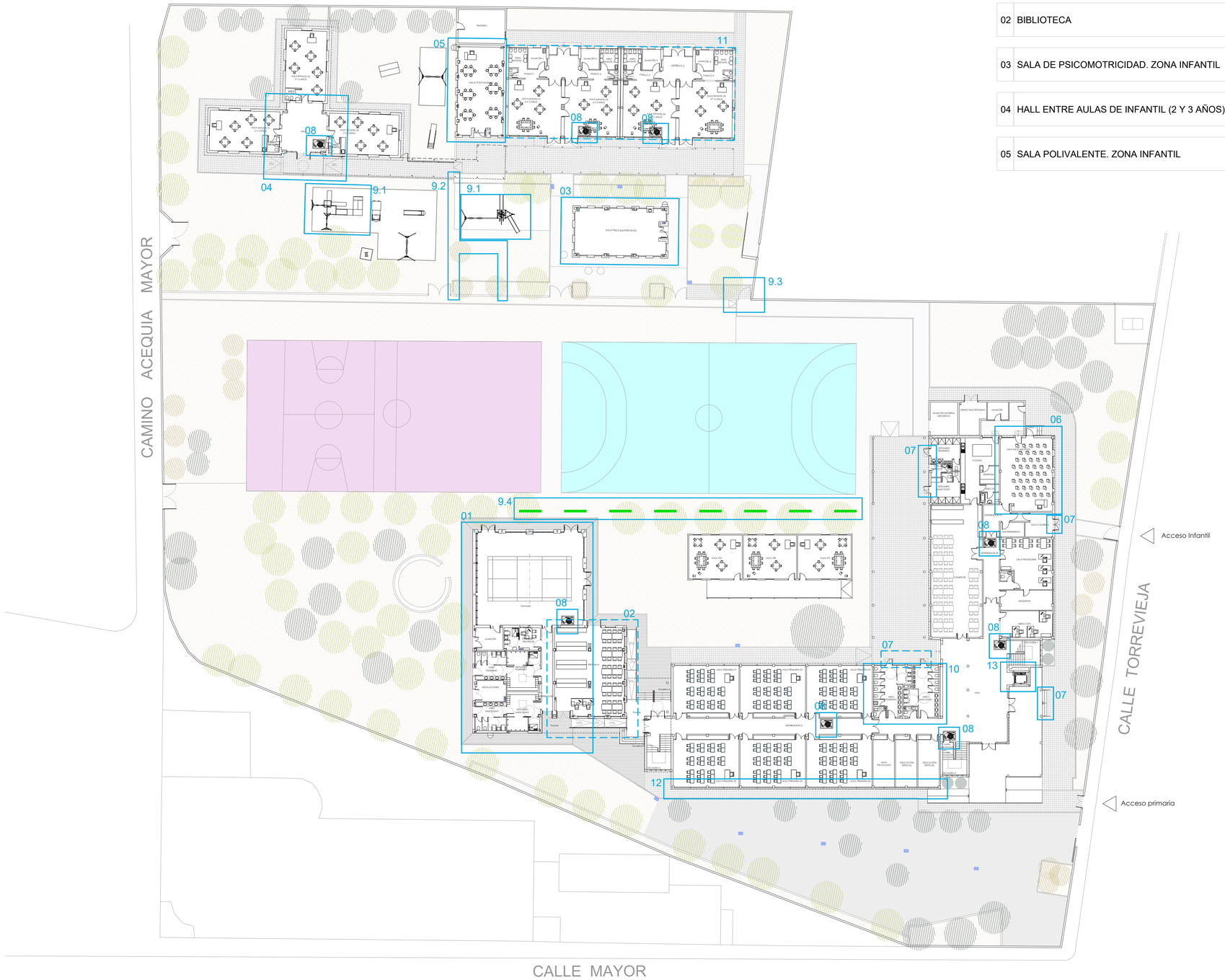

ACTUACIONES OBRA NUEVA	
01	GIMNASIO CUBIERTO
02	BIBLIOTECA
03	SALA DE PSICOMOTRICIDAD. ZONA INFANTIL
04	HALL ENTRE AULAS DE INFANTIL (2 Y 3 AÑOS)
05	SALA POLIVALENTE. ZONA INFANTIL

ACTUACIONES ADECUACIÓN Y REHABILILTACIÓN	
06	AULA DE USOS MÚLTIPLES OCUPANDO ACTUAL VIVIENDA DEL CONSERJE
07	REPARACIÓN ESCALONES DE VARIOS ACCESOS EDIFICIO PRINCIPAL DE PRIMARIA
08	NUEVA INSTALACIÓN DE BOCAS DE INCENDIO
09	ARREGLOS EN PATIO. (PARQUE INFANTIL, BORDILLOS, PUERTA Y BANCOS) 9.1 SE COLOCARAN 2 ZONAS DE PARQUE INFANTIL NUEVAS 9.2 RETIRADA DE BORDILLOS EN PATIOS DE INFANTIL 9.3 SUSTITUCIÓN DE PUERTA ABATIBLE SEPARACIÓN DE LOS PATIOS DE INFANTIL Y PRIMARIA 9.4 SUSTITUCIÓN DE BANCOS EN PATIO PRIMARIA
10	NUEVA INSTALACIÓN ASEOS ACCESOS EDIFICIO PRINCIPAL DE PRIMARIA
11	NUEVAS CARPINTERÍAS EN AULAS DE INFANTIL DE 4 Y 5 AÑOS
12	AIRE ACONDICIONADO Y LAMAS
13	ASCENSOR EDIFICIO PRINCIPAL DE PRIMARIA

Revisión:	Fecha:	Realizado:	Supervisado:	Aprobado:	Revisión:	Fecha:	Realizado:	Supervisado:	Aprobado:

AYUNTAMIENTO DE Almoradi
ALMORADI

Autor:
TomásLlavador ARQUITECTOS+INGENIEROS
sanna arquitectura

José María Tomás Llavador
Arquitecto
Col. Nº: 2.732

Remedios Vicens Salort
Arquitecto
Col. Nº: 4.584

Carlos García Torres
Arquitecto
Col. Nº: 13.975

Fecha: SEPTIEMBRE 2023
Código: 950

Título de proyecto:
PROYECTO MODIFICADO DE AMPLIACIÓN Y ADECUACIÓN DEL C.E.I.P. MANUEL DE TORRES
CALLE MAYOR, Nº 88
03160 ALMORADÍ, ALICANTE

Escala:
A3 = 1/600
A1 = 1/300

Plano:
ACTUACIONES
PLANTA GENERAL
PLANTA BAJA

Plano nº:
A.1.1